

よーいっかー！

四万十市街 ↔ 佐田沈下橋

循環周遊バス



※ 中村駅と佐田沈下橋以外の時刻表はそれぞれ発車時刻です。
 ※ 各停留所にて乗車待ちの方がいない場合は停まらずに運行します。停留所以外で降りる場合は運転手にご相談ください。
 ※ 3便・4便の中村駅に到着後、5便・6便の中村駅発車までは、車庫入りします。

時刻表 (H30.4.1～)

| 停車場所 | 1便目 | 2便目 | 3便目 | 4便目 | 5便目 | 6便目 | 7便目 |
|-----------|-------|-------|-------|-------|-------|-------|-------|
| 中村駅 | 10:09 | 10:54 | 11:42 | 12:37 | 13:45 | 14:35 | 15:08 |
| 中央公民館 | 10:11 | 10:56 | 11:44 | 12:39 | 13:47 | 14:37 | 15:10 |
| 市役所玄関前 | 10:16 | 11:01 | 11:49 | 12:44 | 13:52 | 14:42 | 15:15 |
| 新口イヤルホテル | 10:19 | 11:04 | 11:52 | 12:47 | 13:55 | 14:45 | 15:18 |
| 中村郷土資料館 | 10:25 | 11:10 | 11:58 | 12:53 | 14:01 | 14:51 | 15:24 |
| 佐田沈下橋P 着 | 10:37 | 11:22 | 12:10 | 13:05 | 14:13 | 15:03 | 15:36 |
| 佐田沈下橋P 発 | 10:52 | 11:37 | 12:25 | 13:20 | 14:28 | 15:18 | 15:51 |
| 一条通2丁目 | 11:04 | 11:49 | 12:37 | 13:32 | 14:40 | 15:30 | 16:03 |
| 中村プリンスホテル | 11:06 | 11:51 | 12:39 | 13:34 | 14:42 | 15:32 | 16:05 |
| トンボ公園 | 11:11 | 11:56 | 12:44 | 13:39 | 14:47 | 15:37 | 16:10 |
| 中村プリンスホテル | 11:16 | 12:01 | 12:49 | 13:44 | 14:52 | 15:42 | 16:15 |
| 市役所玄関前 | 11:17 | 12:02 | 12:50 | 13:45 | 14:53 | 15:43 | 16:16 |
| 中村駅 | 11:22 | 12:07 | 12:55 | 13:50 | 14:58 | 15:48 | 16:21 |

【料金】 大人 500円 / 小学生以下 250円 ※乳幼児無料
【運行日】 GW (4/28~5/6) 夏休み (7/21~8/31)
 冬休み (12/22~1/6) 春休み (3月の土日 / 21・22日)
【ご利用】 乗車時に運転手より1日チケットを購入。
 その日限り、どの停留所でも乗り降り自由！再度乗車可能。

お問い合わせ

高知西南交通株式会社 Tel. 0880-34-1266

四万十市街 ← 佐田沈下橋

循環周遊バス



市街地から 佐田沈下橋までの 循環周遊バスです

おすすめ
スポット

いちじよこさん市場
「喜んで食べてくれようろうかね」
昔の人は「千里四方の物を口にすると」言いました。地元で採れる旬の野菜、果物、魚貝類は私達の体に合うものですし、何よりも新鮮です。

一条通 2丁目

四万十の風景と自然を堪能

四万十らしい景色の一つが増水時に川に沈んでしまう欄干のない沈下橋。中でも四万十川最下流で最長のものが佐田沈下橋。橋を渡る時の爽快感をぜひ味わって！

佐田沈下橋

中村プリンスホテル

おすすめ
スポット

四万十川赤鉄橋（四万十川橋）
四万十川に架かる赤色の鉄橋で、市のシンボリック的存在。地元では「赤鉄橋」の名で親しまれる。初代は1926年に完成。

四季の花咲くトンボの楽園

世界初のトンボ保護区。群れ飛ぶトンボのほか、スイレンやハナショウブなど、四季の花もおすすめ。園内の「四万十川学遊館あきつお」では四万十のアカメなど、世界のトンボ標本や淡水・海水魚が見られます。

トンボ公園

四万十川と土佐一條家からはじまる小京都物語

山内一豊の弟・康豊が居城とした中村城跡にある資料館。川とともに紡いできた市域の歴史について展示されています。

四万十市立郷土資料館

新ロイヤルホテル四万十

食事処、喫茶店、宿泊施設多数！

中心市街地（天神橋、一条通、東下町商店街）。一条通商店街の西の端には「いちじよこさん」で有名な一條神社があり、その門前商店街として発展してきました。食品・衣料・生活雑貨に加えて金融機関もある多彩な商店街です。

市役所玄関前

一條神社

文久2（1862）年、中村御所跡の一部の小森山山頂に土佐一條氏の遺徳を偲ぶ有志によって建立された神社。

おすすめ
スポット

中央公民館

志国高知幕末維新博地域会場しまんと特別企画展開催中。

まちの歴史を6期に分けて解説展示しています。幕末～近代に活躍した市の偉人の紹介も行っていきます。

おすすめ
スポット

太平寺
耳神様

海峰性公尼（かいほうしょうこうに）が四国巡礼の僧泉巖賞雲の助けにより建てた寺。二人の木像は国の重要文化財。耳の病気を治してくれるといわれている神様。川の石に穴をあけ、糸を通してお供えをする。

中村駅

高知県西南部・幡多地方の拠点都市・四万十市の中心駅

2010年3月にリノベーションし、地域特産の四万十ヒノキを多用したお客様に優しい駅に生まれ変わりました。日本産業デザイン振興会 グッドデザイン特別賞 2010 中小企業庁長官賞。



よこしま四万十

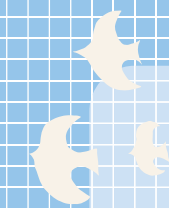

四万十エリアには、日本の原風景が残されておるぞよ～

